

HİCAZKÂR ŞARKI

LEYLÂ

USÛLÜ : DEĞİŞMELİ (SOFYAN-DÜYEK-CURCUNA)

MÜZİK : Sadettin KAYNAK

SÖZ : Vecdi BİNGÖL

♩ = 112

ARANAĞME



LEY



LÂ

LEY

LÂ

A



CEP

NE

DEN

NE

DEN

SES VER

MI

YOR

FER

YA

(SAZ -



DI MA



KIM SE

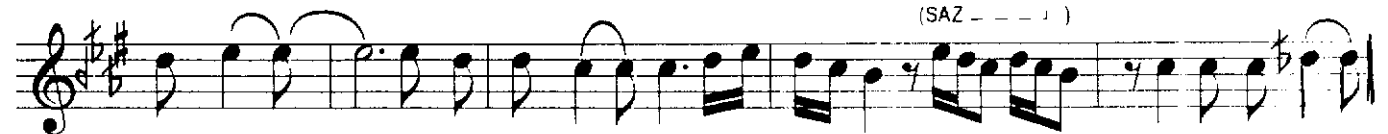

Sİ ZİM

BU YER

DE BEN

KİM SE Sİ ZİM

(SAZ - - -)

HİCAZKÂR ŞARKI

LEYLÂ

- 2 -

(SAZ - - - - -)

BU YER DE BEN SİZ EL VE RİN İM

(SAZ - - - - -)

DA DI MA SUS MA YIN BAH ÇE LER

(SAZ - - - - -)

BÜL BÜL LER GON CA LAR LEY LÂ DAN

(SAZ - - - - -)

NE HA BER BEN AŞ KIN OL DUM

(SAZ - - - - -) (SAZ - - - - -) (SAZ - - - - -)

HEM DE Mİ HEM DE Mİ HEM DE Mİ

$\text{♩} = 240$

BİL MEM O YAR SÖ ZÜN DE Mİ YOK SA U NUT

1 (SAZ - - - - -) 2 (SAZ - - - - -)

TU MU AH DE VE FA YI YI

3 (SAZ - - - - -)

BEY HU DE Mİ ÇEK SİN GÖ NÜL ÇE FA YI

HİCAZKÂR ŞARKI

LEYLÂ

-3-

Yİ KİM A YIR DI BEN DEN O A Şİ NA

Yİ SÖY LE YİN BAH ÇE LER LEY

LÂ NE RE DE LEY LÂ NE RE DE LEY

LÂ NE RE DE

gencstark

LEYLÂ ACEP NEDEN SES VERMİYOR FERYADIMA
KİMSESİZİM BU YERDE BEN
SİZ ELVERİN İMDADIMA
SUSMAYIN BAĞÇELER BÜLBÜLLER GONCALAR
LEYLÂDAN NE HABER
BEN AŞKIN OLDUM HEMDEMİ

BILMEM O YÂR SÖZÜNDE Mİ
YOKSA UNUTTUMU AHDE VEFÂYI
BEYHUDEMI ÇEKSİN GÖNÜL CEFÂYI
KİM AYIRDI BENDEN O ÂŞİNÂYI
SÖYLEYİN BAĞÇELER LEYLÂ NEREDE